

体操教室の ご入会について

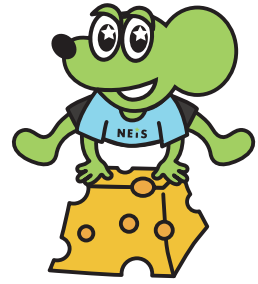

ご持参いただくもの

- 通帳(メインバンク)
- 口座振替依頼書
- お手持ちのスマートフォン
- 口座の届印
- 健康状態申告書

お渡しするもの

- ネイス体操教室 会員規約
- 口座振替依頼書(お控え)
- スポーツ保険 補償内容について
- 指定Tシャツ
- 体操ノート
- 進級ノート

ご入会は当資料の記載項目全てに同意いただきます

ご入会手続き日の**当日中**にご入会同意のチェック欄をお入れください。

1. ホームページのメニューよりマイページを開きます

2. IDとパスワードを入力し、ログインしてください

3. 全ての項目をご確認いただき同意をお願いいたします

4. 会員の登録完了となります(入会初日のみ振替不可)

QRコードを読み取って簡単アクセス!

マイページへの
ログインはコチラから!

こちらのページをブックマークするとスムーズです



ネイス公式LINEからも
アクセスが可能です!

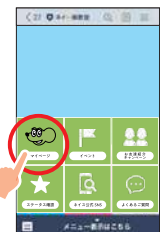

ご入会に際し、事前にご案内動画をご覧いただいておりますが、ご自身の責任で記載事項の全項目をご確認ください。ご不明点は教室スタッフまたは総合受付にお問合わせください。

夢中になれる。未来がひらく。

NEIS 体操教室



1. コースと開催日について (年間カレンダー参照)

各曜日において年間受講回数を設けております。 ※年間とは4月～3月を基準とし、途中入退会または変更の場合は除く

週1コース：46回／年(平均週1回)

週2コース：92回／年(平均週2回)

年間受講回数は年間の開催日数となりますので都合によって欠席された分の受講をお約束するものではありません。

- レッソンは決められた曜日、時間に行われます。開催スケジュールは各教室のお知らせボード、HPにて掲載しておりますので、ご確認の上ご参加ください。
- 月によって受講回数が3回または5回になる場合がございます。
- 開催クラスは、変更する場合がございます。変更・増枠についてはお知らせボードにてご案内とさせていただきます。
- 休館日などによっては参加回数が異なる月がありますが、年間受講回数を設けておりますので年間カレンダー通りご参加ください。
- 年間受講回数調整の為、曜日によっては追加レッスンをお入れいただく場合がございます。(対象月はお知らせボードの月間スケジュール参照)

脳育体操について

2020年教育改革の核でもあるアクティブラーニングを取り入れたネイス独自のカリキュラムです。

- レッスン最初の5分で非認知能力の成長や子どものやる気を楽しみながら引き出せる内容となっております。

進級テストについて

目標の明確化と日々の練習の成果を測る為、毎月各曜日の最終週に実施いたします。

- チャレンジクラスの実施はございません。講師推薦により進級のご案内となります。
- クラスアップに伴い、レッスン受講曜日・時間を変更していただく場合がございます。
- 体操ノートや進級ノートに進級テスト内容の記載がございます。(テスト内容や運用方法など変更する場合がございます。)
- 合格時に次に挑戦する級のワッペンをお渡しいたします。(紛失など別途お求めの際は110円(税込)でご購入いただけます。)

臨時休校について

イベントや特別教室開催に伴い、休講となる場合がございますので予めご了承ください。

- 講師の急病・交通機関の遅延・天災などでやむを得ず休講とさせていただきます場合や担当講師数を減らして対応させていただきます場合がございます。



2. 各種料金について

月謝のお支払いについて

毎月20日に翌月分の月謝を口座よりお引落としさせていただきます。(20日が土日祝の場合は翌平日)

兄弟割引のご案内

※指定用品は別途ご購入 ※下記割引内容は変更する場合があります。

2人目以降…入会金無料・年会費4,180円

1人目・2人目の月謝が10%OFFになります。3人目以降は月謝20%OFF

⚠️ 残高不足等で引落不能の場合

未納となった場合はお支払いメールを送信させていただきます。期日までに指定のコンビニまたはクレジットカードにてお支払いいただき、決済手数料として500円が加算されます。なお、支払い期日が過ぎて再送させていただいた際はその都度手数料が加算されますのでご注意ください。支払い期限が1ヶ月以上経過した場合は、受講をお断りさせていただく場合がございます。

月謝お支払いの流れ

ご入会当月

お支払い金額合計: _____ 円税込
カード (_____. _____. _____. 月分)

ご入会3ヶ月目

口座 口座振替用紙のご提出から引落開始まで2ヶ月かかるため、初回のみ2ヶ月分となります。
_____/20日 (_____. _____. _____. 月分)

ご入会4ヶ月目

以降、翌月分月謝を前月20日に引落
_____/20日 (_____. _____. _____. 月分)

- 口座がゆうちょ銀行の場合は引落名義が「ネイス自払りコーリス代行」という表記になります。なお、ネットバンクをご希望の方は別紙ご案内資料がございます。
- 口座振替用紙は、1家族1枚とさせていただきます。なお、口座変更される場合は再度ご提出いただきます。口座変更手数料として、500円(税込)の現金支払いが必要となります。
- 口座にてご請求させていただいた金額の領収書はご利用の銀行口座の取引履歴をもってかえさせていただきます。

年会費・スポーツ保険の更新

年会費：入会日より1年ごとに自動更新となり、翌年以降はご入会月の月謝と併せてお引き落としとなります。次回の更新(お支払い月等)は、事前連絡は致しませんので予めご了承ください。

スポーツ保険：毎年4月に自動更新となり4月分の月謝(3月20日)と併せてお引き落としをさせていただきます。当教室で怪我などをされた場合は発生日から3日以内に受付本部までご連絡をお願いいたします。怪我の種類や状況によっては補償対象外となる場合がございます。(詳細は別紙資料「補償内容について」をご確認ください)

例) 5月のご入会

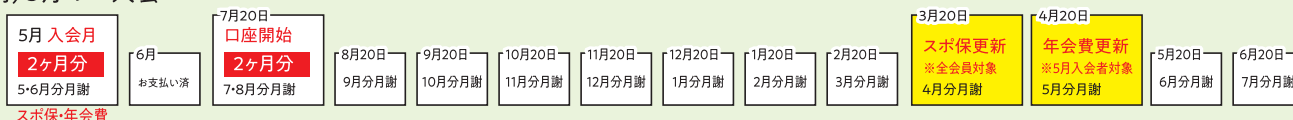

3.指定用品について

指定Tシャツ (3,300円税込)

ネイス指定のレッスンウェアです。**右胸に名前シート**をアイロンで貼るか縫い付けてください。

- 指定Tシャツの下にロングTシャツ等の着用も可能です。
- お名前シートをご用意いただき、下のお名前をひらがなで**大きく**ご記入ください。
- アイロンや縫い付けは保護者の方が行ってください。
- 洗濯や着用状態により剥がれてしまったら、新しいシートをご用意ください。



体操ノート (1,100円税込)

レッスン時にお持ちください。

- 進級表と出席スタンプがノートになっています。
- スタンプを貯めるとステキな景品がございます。

進級ノート (1,100円税込)

進級テスト時にお持ちください。

- 各種目の技や、進級テストの合格ポイントがイラストになっています。



- 指定Tシャツの追加購入の際は教室スタッフまでお声がけください。
- 指定用品の紛失などの際は**再発行料**をいただきます。再発行料は各()内の金額となります。
- 予告なくデザインが変更になる場合がございます。ご了承ください。

4.手数料について

会員登録手数料(550円 初回のみ)

会員データベースへの登録手数料です。入会時のみ必要となります。

5.各種変更・休会・退会について

申請の際は必ずこちらをご確認ください。

- ご入会時にお支払いいただいた費用の差額返金はいたしかねます。また、**休館日や営業時間外の申請**もお受けできかねます。(月末ご注意)

申請種別	【変更】曜日・時間	【変更】コース	休 会 ※1ヶ月以上	退 会
実行時期	申請翌月初日より	申請翌月初日より コースアップは当月可	申請翌月初日 ～最大3ヶ月	申請月の翌月末日
事務手数料	不 要	2,200円税込 コースダウンのみ	2,200円税込 ×休会期間(月単位)	不 要
申請方法	受講教室にて申請となります(電話・FAX・メール・郵送での申請はいたしかねます)			
注意事項	<ul style="list-style-type: none"> ■ 変更に伴う年間受講回数の調整及び払い戻しはできません。 ■ 振替・追加レッスンは変更後に持ち越し及び払い戻しはできません。 	<ul style="list-style-type: none"> ■ 週2から週1のコースダウンは手数料が必要となります。 ■ 振替・追加レッスンは変更後に持ち越し及び払い戻しはできません。 	<ul style="list-style-type: none"> ■ 親御様が出産の為、休会される場合のみ最大3ヶ月まで休会費は不要です。 ■ 参加されなかった受講分の払い戻しはできません。 	<ul style="list-style-type: none"> ■ 当月申請の当月退会は受理できませんのでご注意ください。 ■ 退会後に振替・追加レッスンの持ち越し及び払い戻しはできません。

お客様都合での月謝年会費・スポーツ保険料・指定用品等の払い戻しや実行時期の特別対応はいたしかねます。

例) 転勤による急な転居・病気や怪我による通院及び入院を伴う状況・他の習い事・親御様のお仕事の都合・ご家庭の事情など

6.お知らせの告知方法について

お知らせや月間スケジュールは教室に設置しております。

その他の休館日の変更や、イベント開催などはネイス公式LINEよりお知らせいたします。



ネイス公式LINE

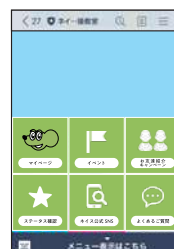

原則、送り迎えは安全上保護者様の付き添いをお願いしております。お知らせ等の配布物はレッスン参加時にお渡しする場合がございますので、ご理解の上ご対応ください。

7.その他 ご注意事項

⚠️ その他の事項は会員規約に準じます。当資料に記載の各項目に同意いただき、ご入会となります。

担当講師について

ネイス体操教室は**固定講師制ではございません。**

- 同じ講師ではなくタイプの異なる様々な指導者から学ぶことによって子ども達のコミュニケーション力や理解力を高めていくなりがちでございます。
講師は講師認定研修を受け合格したものが指導にあたりますので、どうぞご安心ください。
(講師の急病や交通機関の遅延などでやむを得ず休講させていただく場合がございます。)
- 参加者が8名未満のレッスンの場合には、基本講師1名でレッスンを行わせていただきます。

ご来館・受講について

ご来館は**レッスン開始の5~10分前を目安にお越しください。**

- 受講レッスンの前後には別クラスのレッスンや準備等がございますので、終了後はすみやかにご退館をお願いいたします。
- 保護者様のレッスン中のご見学は任意です。
- ショッピングセンター内の教室ではトイレまでの距離が離れている場合がございますので、トイレを済ませてからお越しください。
- 髪の毛の長い方は、安全の為、必ず結んでください。
- 当教室は「体操レッスン」の提供を目的としており、お子様のお預かりサービスは提供しておりません。レッスン前後のお預かりなどは原則としてお断りさせていただきます。

⚠️ アレルギーや持病のある方

- ご入会時に**健康状態の確認**をさせていただきます。市や学校、医師により**異常または再診を指示されたことがある場合には必ず申告**いただきますよう、お願いいたします。(症状によっては、ご入会をお断りさせていただく場合がございます。)
- 持病などで運動制限がある方や、接触性のアレルギーをお持ちの方に対する完全対応はいたしかねます。
- 当教室では薬の投与や投与補助などはいたしません。

⚠️ 撮影およびSNS投稿について

- 教室内での撮影は可能とさせていただいておりますが、他の方やレッスンの妨げとなる行為(スタンド設置・フラッシュ撮影・他者写りこみ)はご遠慮ください。
- ブログやSNS投稿される場合は、**個人情報やプライバシーにおけるトラブルに発展しませんよう、他の会員様や親御様にご配慮ください。**

忘れ物について

- 忘れ物の保管期間は1~2ヶ月です。紛失・盗難などの責任は負いかねますので持ち物は必ずご記名をお願いいたします。
- **靴の履き間違いにご注意ください。**

お問合わせについて

- 教室直通の電話はございません。お問合わせは下記総合受付までご連絡ください。
- ショッピングセンター(以下SC)内教室のお問合わせの場合でも、**SCではなくネイス総合受付にお問合わせください。**

お問合わせ前に
ご確認ください

- 受講・振替について 別紙「振替サービス・追加レッスンについて」
- 各種変更・休会・退会について 当資料「5.各種変更・休会・退会について」または会員規約の記載内容
- お引落し金額について 年会費の徴収月・イベント申込の有無・商品の注文の有無

よくあるご質問

- **レッスンを欠席する場合は連絡は必要ですか?**
出欠管理は教室タッチパネルにて行っておりますので、欠席連絡は不要です。
- **振替日に行けなくなったので、別日に振替を入れたいです。**
振替の設定完了後の再振替は、**振替設定日が過ぎるまでは1回のみ変更が可能**となりますが、期日は元のレッスンの対象月の翌月までとなります。
また**変更せずに欠席された場合の振替分は消滅**となります。
- **振替のカレンダーがどこも×になっていて振替がとれません。欠席分はどうなりますか?**
振替はあくまで**定員に空きがあった場合のみ**、ご利用いただけるサービスとなっております。欠席分の受講をお約束するものではございません。
- **振替を入れたいのですが欠席日は過ぎてしまいました。**
欠席日当日(23時59分まで)を過ぎての受付はできませんのでご注意ください。
- **〇曜日しか通えないので、振替や追加を入れるのは難しいです。**
振替・追加につきましては、弊社規定に基づき運用とさせていただきますので、**個別対応はいたしかねます**ことを予めご了承ください。
- **パスワードを忘れてしまったorマイページにログインできません。**
お客様自身でパスワードの再設定が可能です。
変更されたパスワードは、個人情報の兼ね合いにより弊社で確認ができません。
- **休会をしたいのですが、申請期日までレッスンがないので総合受付で申請できますか?(受講曜日変更・退会も同様)**
総合受付やメール・FAXではご対応いたしかねます。
受講教室にて申請資料をご記入いただく必要がありますので、原則、レッスン受講日に申請をお願いしておりますが、期日内の営業日であればレッスン受講日以外でも教室にて申請が可能です。
- **駐車場はありますか?**
教室によりご用意や価格等が異なります。
HPの教室紹介のページをご参照ください。



各教室ページ
はコチラ

運営会社:ネイス株式会社
顧問弁護士:松田綜合法律事務所 松田 純一

夢中になれる。未来がひろく。

NEIS 体操教室



TEL 0570-666-023

平日(祝日除く)10:30~18:00 / 土10:00~14:00

ネイス

検索

https://neis-gym.com/

